

GRUNNMÝND 1. HÆÐ 1:100

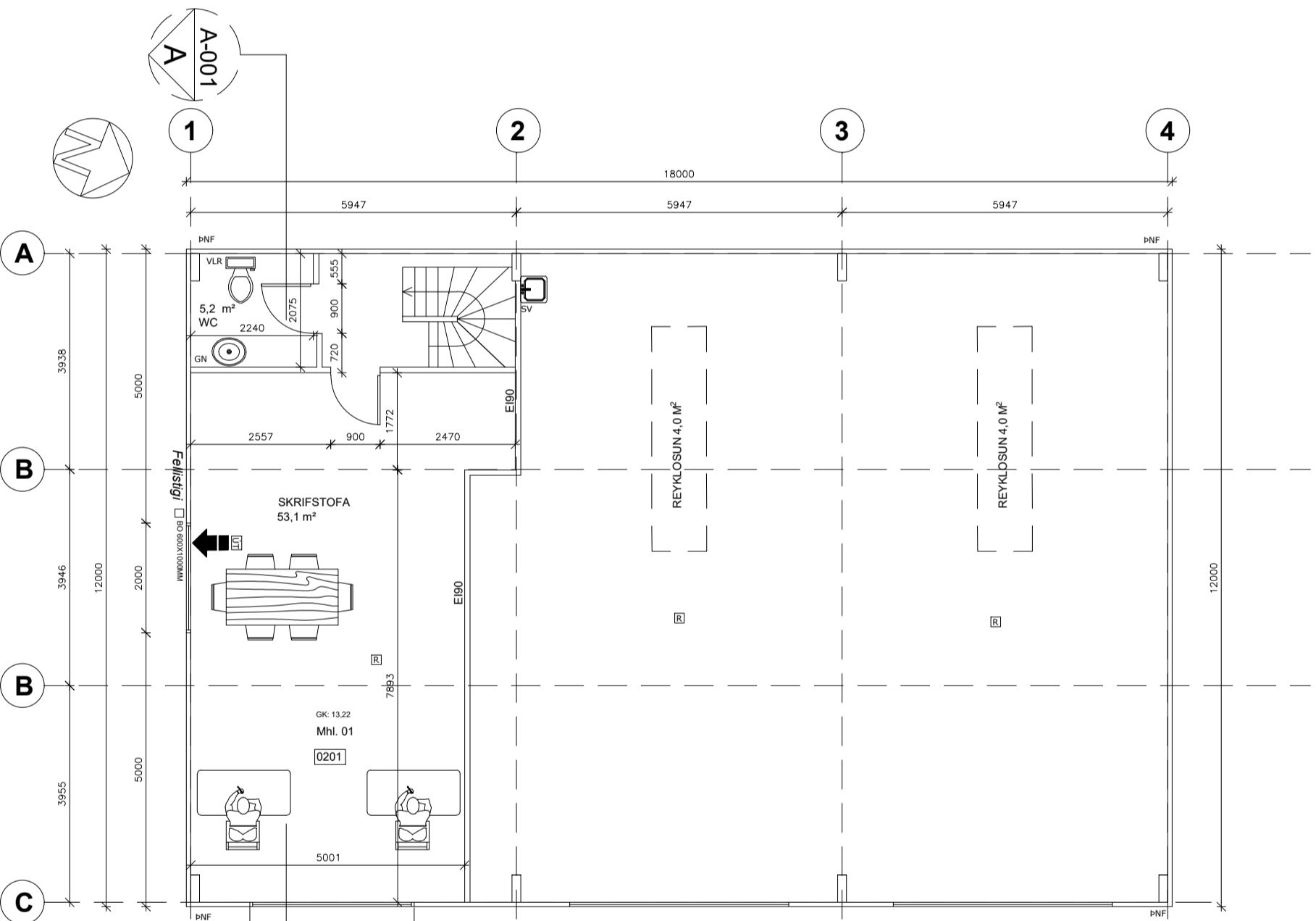

GRUNNMÝND 2. HÆÐ 1:100

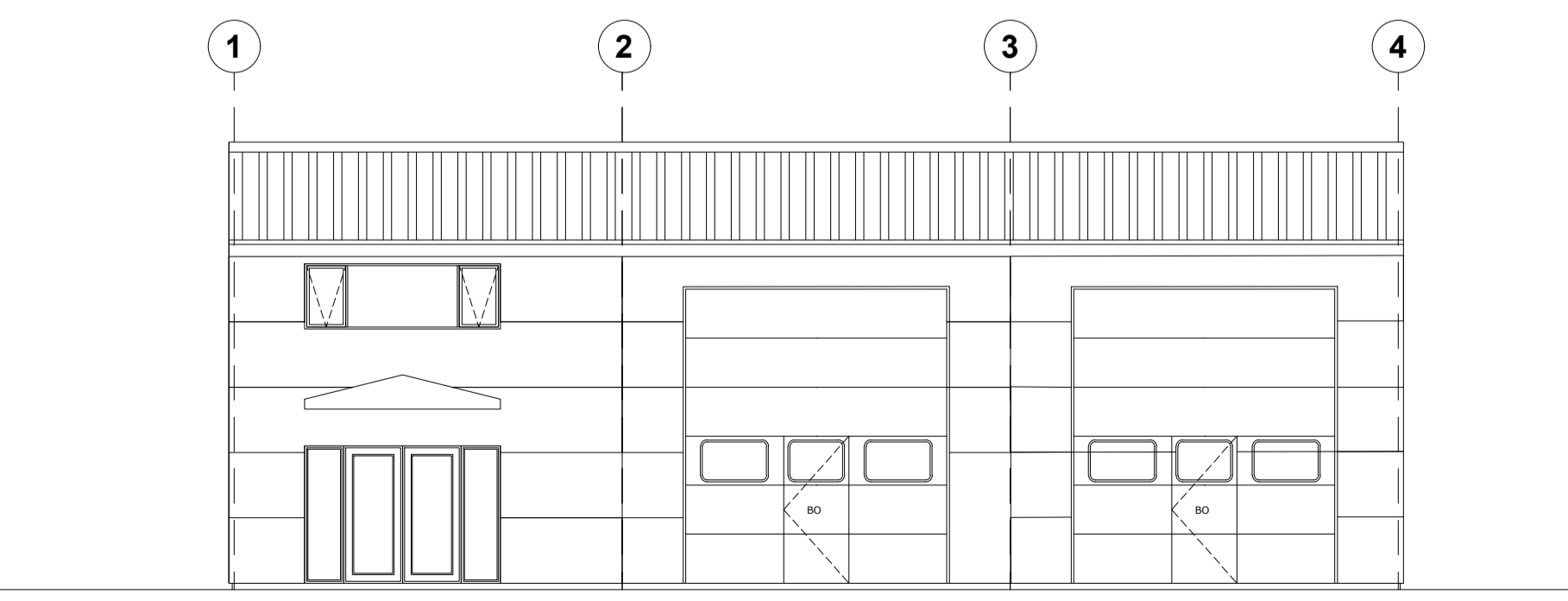

AUSTUR 1:100

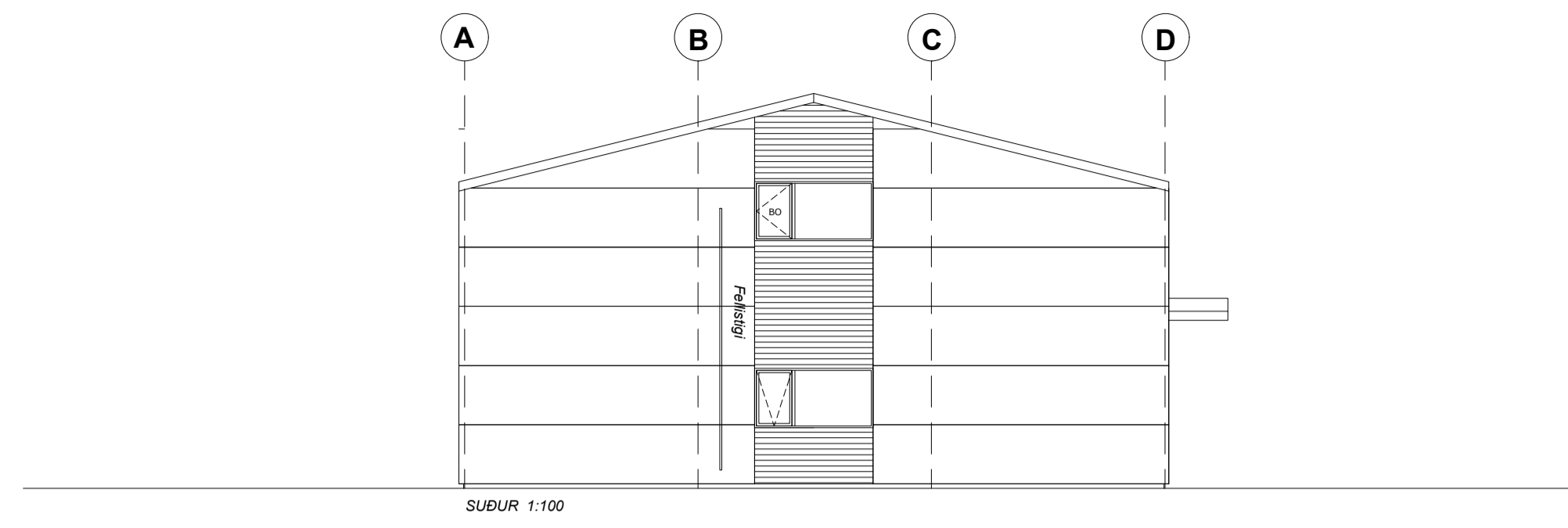

SUBUR 1:100

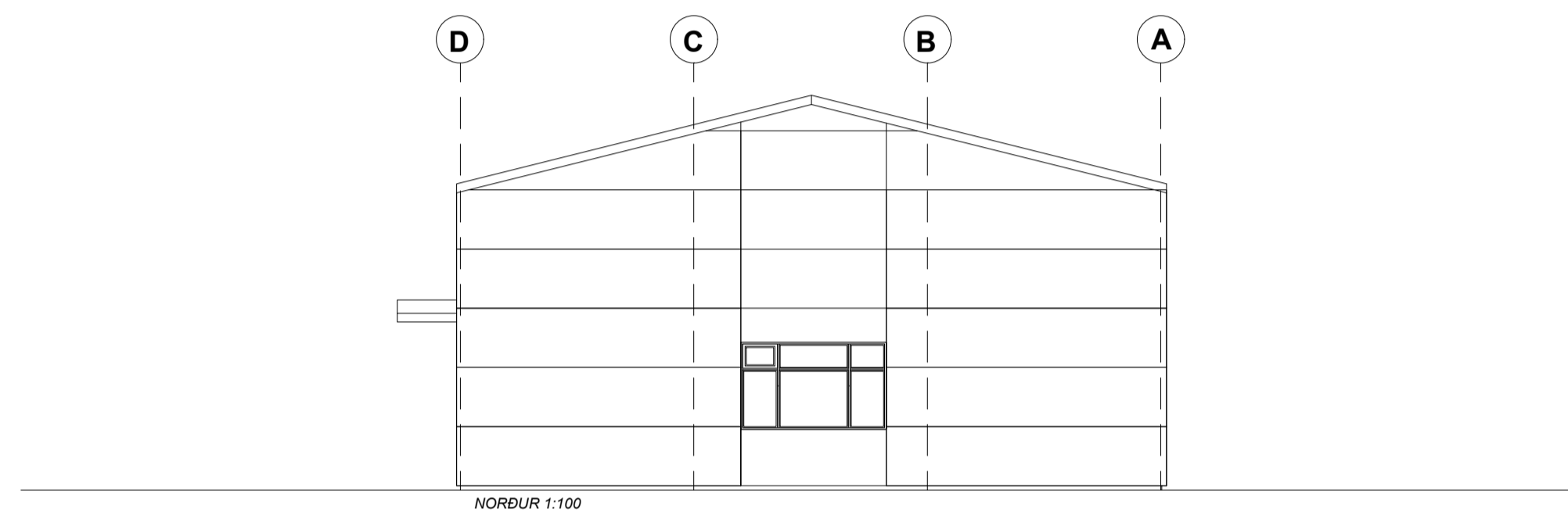

NORBUR 1:100

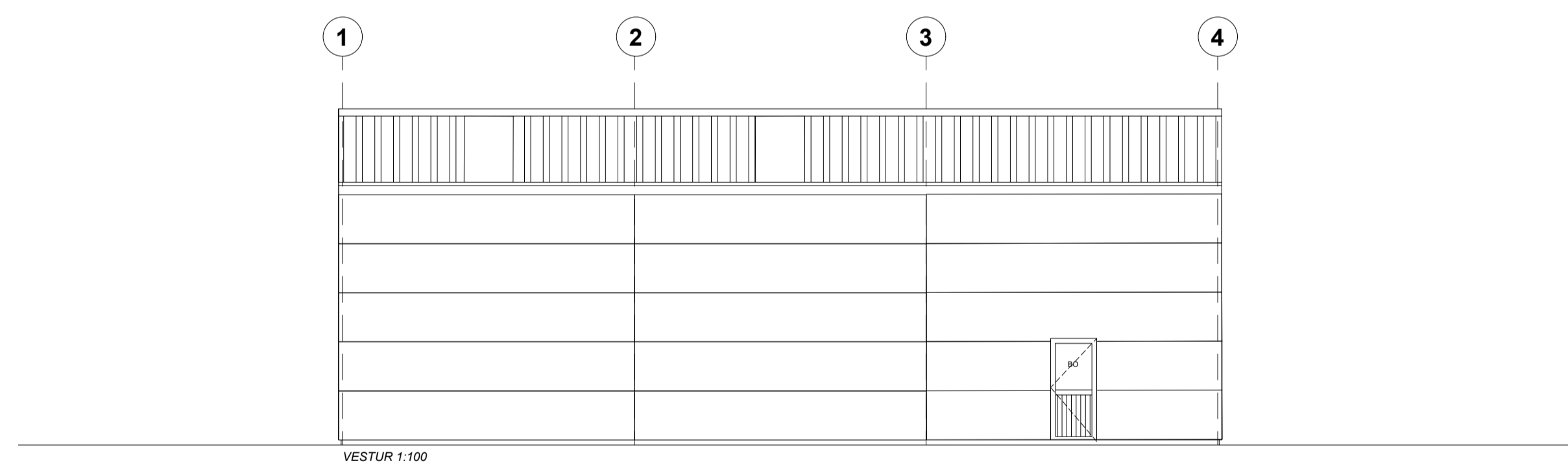

VESTUR 1:100

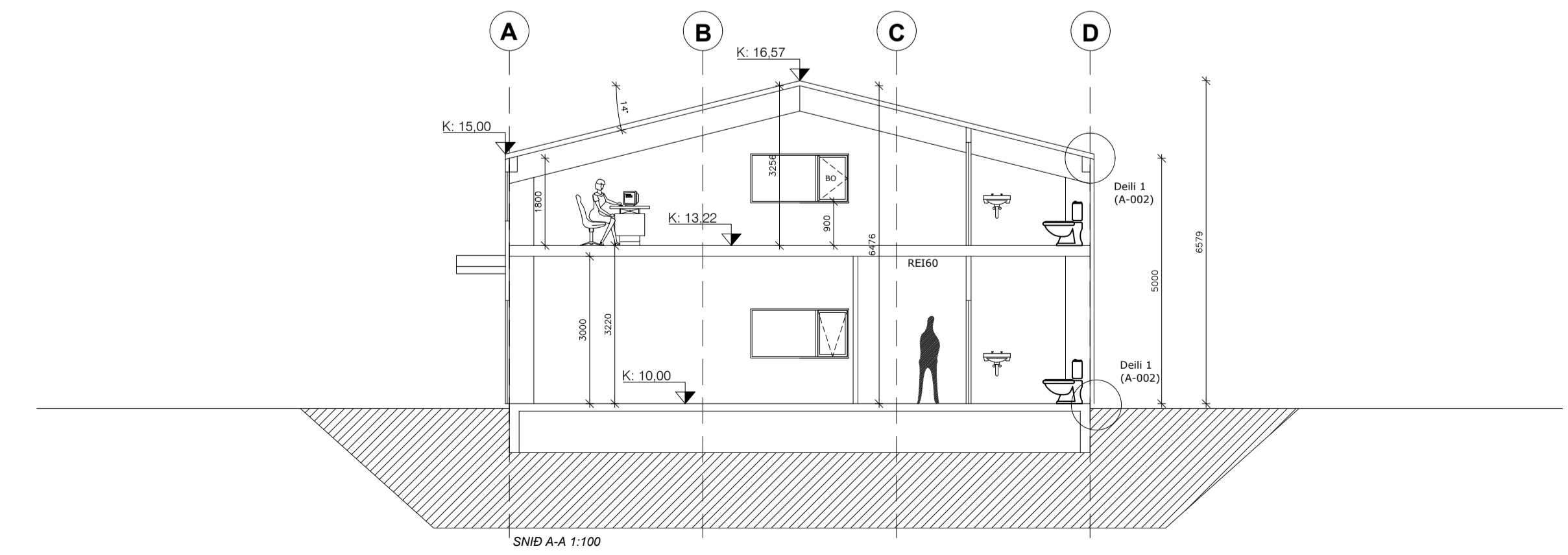

SNIB A-A 1:100

- HELSTU TÁKN:
- LR = LOFTRÆSTING
  - GN = GÖLFNIDURFALL
  - HL = HANDLAUG
  - SV = SKOLVASKUR
  - R = REYKSKYNJARI
  - SL = HANDSLÖKKVITÆKI-BRUNASLANGA
  - BO = BRUNAOP
  - EI 60 = BRUNAHÖLFANDI VEGGIR
  - K = HÆDARKÓTI BYGGINGAR
  - L = HÆD LANDS
  - NLR = NÁTTÚRULEG LOFTRÆSTING
  - DNF = ÞAKNIDURFALL
  - VLR = VÉLRÆN LOFTRÆSTING

ÞREYTINGAR:	Skyring:	Gæð af:
08.08.2023	Innrættingar settar inn og brunaslanga á Grunnmýnd 1. hæð	
08.08.2023	Brunaþol merking sett inn á snið	GHR
08.08.2023	Staðsetning á stjórnstöð sett inn á grunnmýnd 1. hæð	GHR
08.08.2023	Staðsetning á stjórnstöð sett inn á grunnmýnd 1. hæð	GHR
15.05.2024	Veggur settur inn á 1. hæð	GHR

VERK:  
**Bífreiðaðjónusta Snæfellsnes**  
**Aðalteikningar**

Grunnmýnd, Útlit og snið

TEIKNING: **A - 001**

KVARDI: 1:100	BLS STÆRÐ: A1	DAGS: 11.05.2023
------------------	------------------	---------------------

**Teikni- og tækniþjónustan TOGT ehf**  
 Hraðastadvegur 11 - 271 Mosfellsbæ - Sími 8933022 - togt@togt.is  
 Guðmundur Hreinsson 051067-5099 Byggingarfræðingur ts.c

TEIKNAR: *Salmundur Hreinsson*

